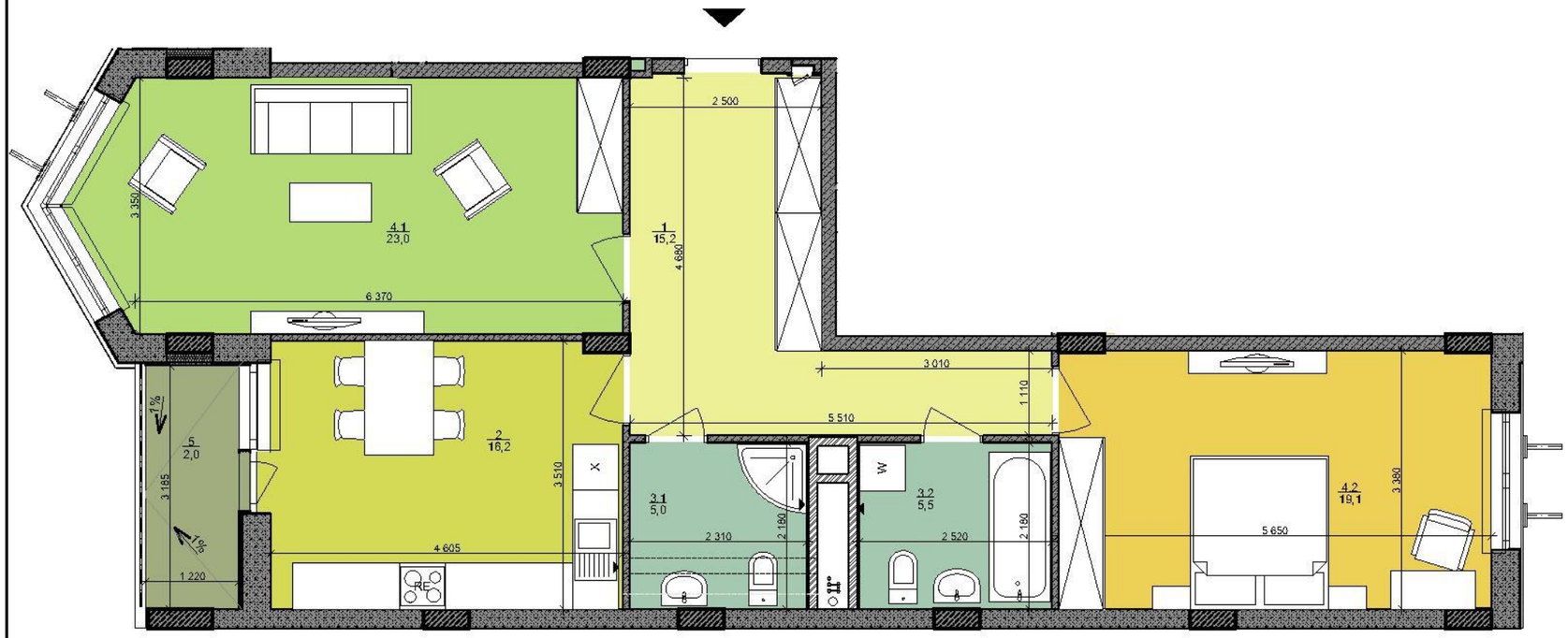

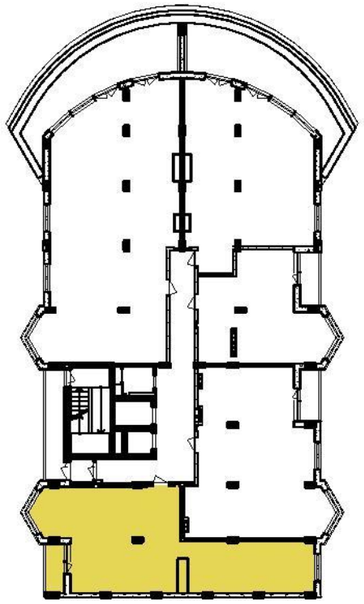

Номер приміщення	Найменування	Площа, м2
1	Передпокій	15,2
2	Кухня	16,2
3.1	Санвузол	5,0
3.2	Санвузол	5,5
4.1	Вітальня	23,0
4.2	Спальня	19,1
5	Лоджія	2,0
Загальна площа		**86,0 м2**
Житлова площа		**42,1 м2**

ТТ.2К2.2.1

№ квартири	008	013	018	022	026	030	034
Поверх	2	3	4	5	6	7	8

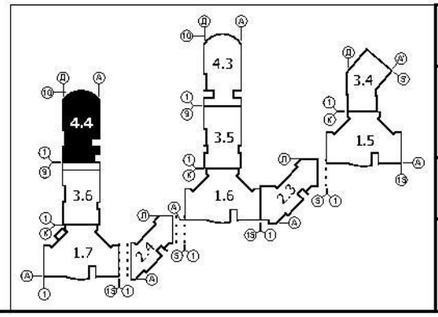

ІНВЕСТИЦІЙНИЙ АЛЬБОМ

Житловий комплекс з об'єктами соціально-громадського призначення, паркінгами та благоустрою пам'ятки природи "Крістерова гірка" на вул. Вишгородська, 45 у Подільському районі м. Києва

Черга будівництва 3. Секція 4.4. Плани квартир

АРХІМАТИКА
Державна ліцензія серія АГ №574333

ТТ.2К2.2.1

Аркуш
17

© ТОВ "АРХІМАТИКА", 2012